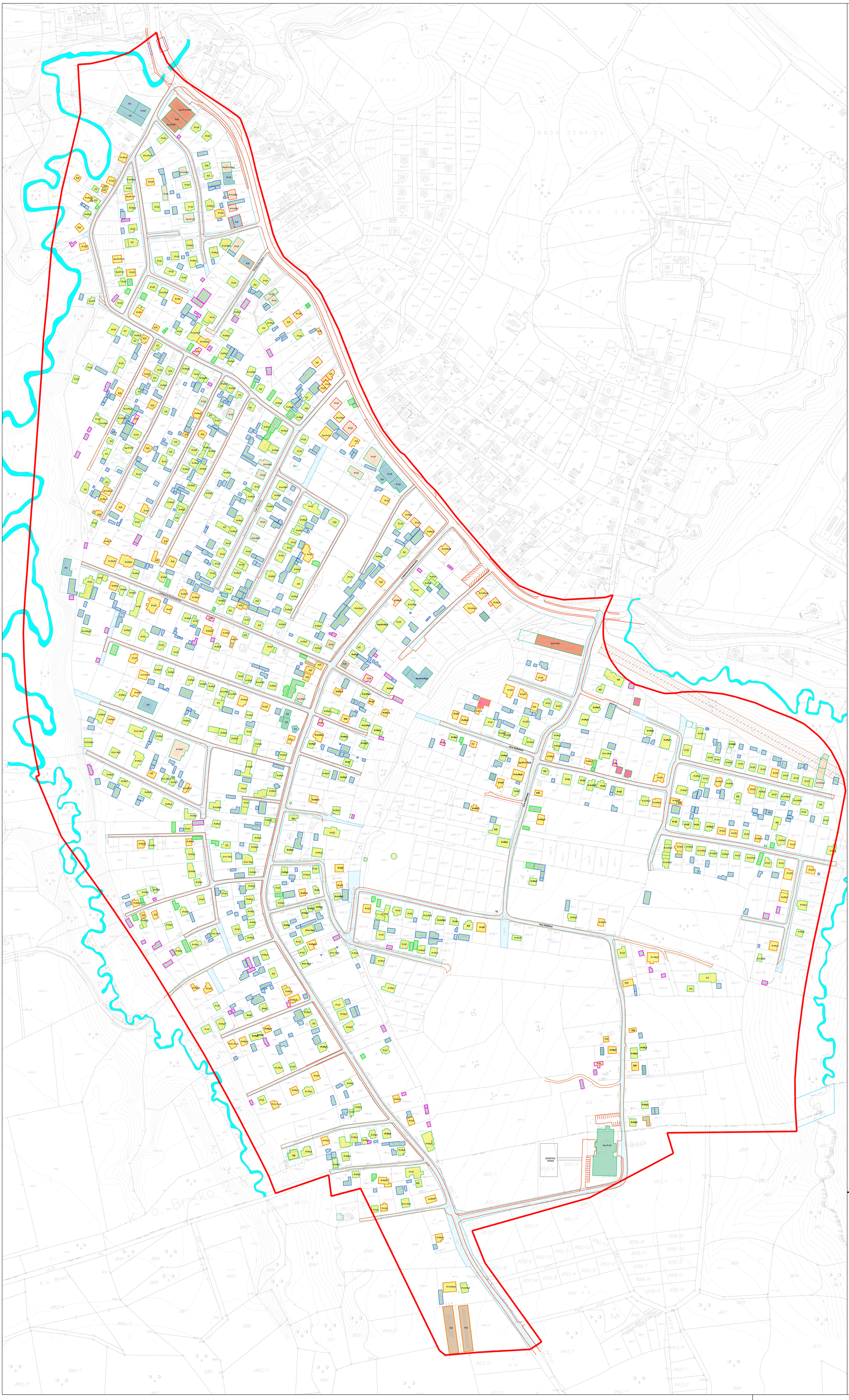

LEGENDA:

- GRANICA OBUHVATA
- GRANICA POSTOJEĆEG KOLOVOZA - ASFALTIRA
- GRANICA POSTOJEĆEG KOLOVOZA - MAKADAM
- SAOBRAĆAJNICE
- VODOTORANJ

VRSTA INTERVENCIJE

- ZADRŽAVANJE OBJEKTA
- ZADRŽAVANJE OBJEKTA UZ INTERVENCIJU
- UKLANJANJE OBJEKTA
- OBJEKTI ZA ZAMJENSKU GRADNJU
- POMOĆNI OBJEKTI KOJE NIJE MOGUĆE LEGALIZOVA

NAMJENA OBJEKATA

- STAMBENI OBJEKTI - INDIVIDUALNO STANOVANJE
- STAMBENO-POSLOVNI OBJEKTI-INDIVIDUALNO
- STAMBENO-POSLOVNI OBJEKTI-VIŠEPORODIČN
- POSLOVNI OBJEKTI
- POSLOVNI OBJEKTI PROIZVODNOG KARAKTERA
- POMOĆNI OBJEKTI
- DRUŠTVENI OBJEKTI
- INFRASTRUKTURNI OBJEKTI
- ZAPOČETI OBJEKTI

OZNAKE

- P+1/I — SPRATNOST OBJEKTA/BONITET
- xxx/x — BROJ K.Č. (x=broj)
- GRANICA KATASTARSKE ČESTICE

NOSILAC PRIPREME:

Босна и Херцеговина
БРЧКО ДИСТРИКТ
Босне и Херцеговине
ВЛАДА БРЧКО ДИСТРИКТА
Одјељење за просторно уређивање
Broj: 02-3-3-2-2-2/24 godine
Брчко, Мајора Излаковића бб
Телефон: 049/248 017, Факс: 049/248 691.

Bosna i Hercegovina
BRČKO DISTRIKT
Bosne i Hercegovine
VLADA BRČKO DISTRIKTA
Odjel za prostorno planiranje
Broj: 02-3-3-2-2-2/24 godine
Brčko, Majora Izlakovića b.b.
Telefon: 049/248 017, Faks: 049/248 691.

www.bdcentral.net

NOSILAC IZRADE:

ZAVOD ZA PLANIRANJE, PROJEKTOVANJE I RAZVOJ Brčko distrikta BIH

ЗАВОД ЗА ПЛАНИРАЊЕ, ПРОЈЕКТОВАЊЕ И РАЗВОЈ Брчко дистрикта БиХ

Ljuba 2, 76100 Brčko distrikt BiH - www.zavod.ba - Tel: +387 49 580 950 - mail: info@zavod.ba
Луча 2, 76100 Брчко дистрикт БиХ - www.zavod.ba - Тел: +387 49 580 950 - mail: info@zavod.ba

PLANSKI DOKUMENT:
IZMJENA REGULACIONOG PLANA DIJELA STAMBENOG NASELJA
"BREZIK II" U BRČKOM

KARTA:
PLAN INTERVENCIJA U OBUHVATU

FAZA: NACRT PLANA
ŠIFRA: 05-80/22
MJERILO: 1:1500
BROJ LISTA: 4

DIREKTOR:
DEDEIĆ ISMET, dipl.ing.saobr. **M.P.**

DATUM IZRADE:
MART 2024.GODINE